



IC

IMMOBILIARE CHIANTIGIANA di Filipponi Lauro

AGENZIA — LASTRA A SIGNA

CARMIGNANO — TOSCANA

Casale con terreno e uliveto suddiviso in tre unità abitative

€ 950.000

PREZZO

380 m²

METRI QUADRI

5

STANZE

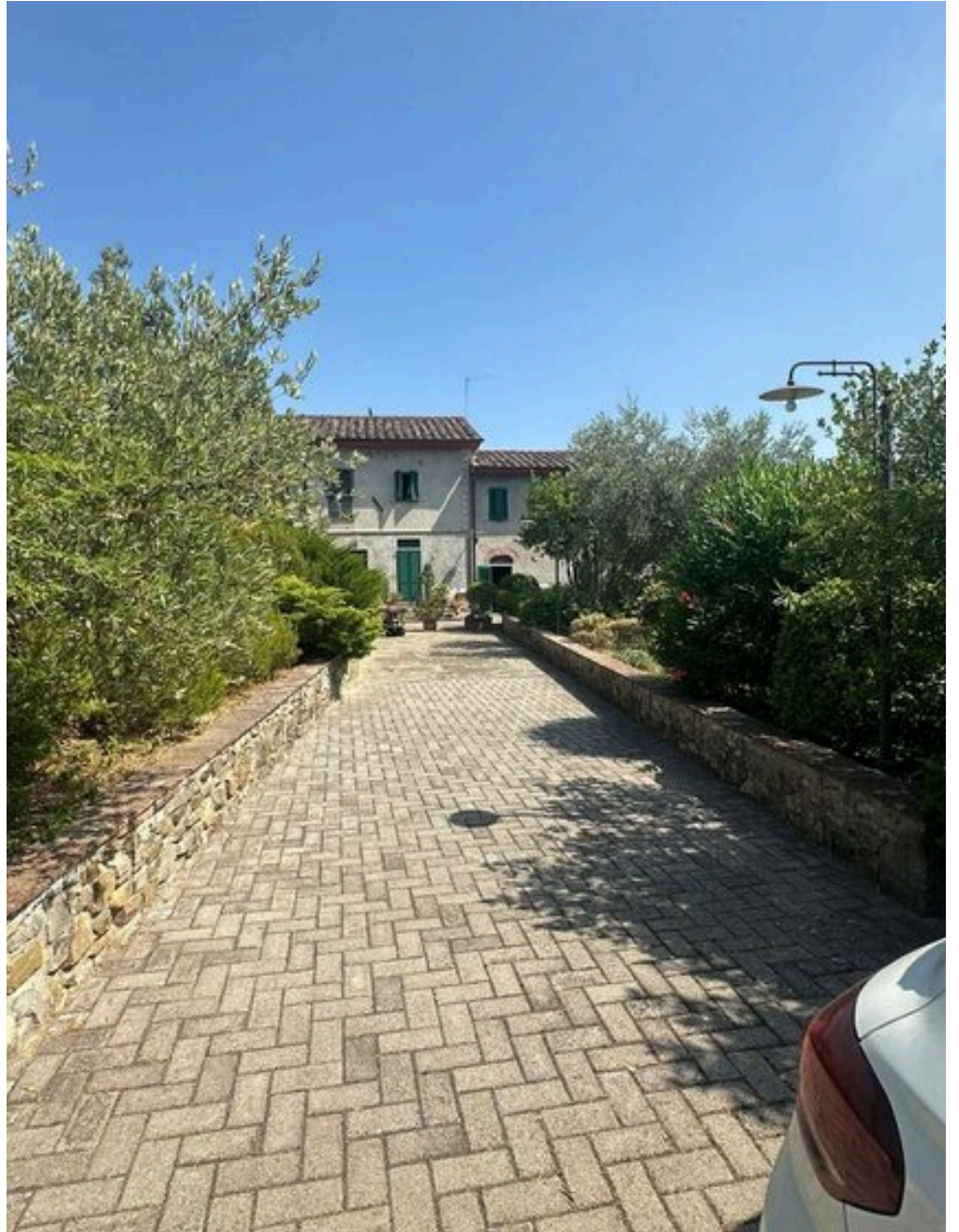

DESCRIZIONE

Casale con terreno e uliveto suddiviso in tre unità abitative

Nelle vicinanze di Carmignano sulle colline limitrofe a Firenze e Prato, in posizione panoramica e tranquilla, vendesi casale colonico libero su tre lati con terreno circostante di circa 24.000 mq. adibito a oliveta. L'immobile è attualmente suddiviso in tre unità abitative ognuna con ingresso indipendente, oltre a un locale magazzino. Sono così composte: -Appartamento 1 al piano terra ampio ingresso, soggiorno, sala con camino, cucina con forno a legna con uscita su grande resede tergale panoramico, al piano primo due camere, ampio bagno, al piano semiterrato tre locali con predisposizione per

bagno e uscita su resede tergale; -Appartamento 2 soggiorno, cucina, disimpegno, due bagni, due camere con uscita su resede tergale; -Appartamento 3 cucina soggiorno, disimpegno, due camere, bagno. Fanno parte della proprietà anche un grande magazzino attiguo all'appartamento 3, ampio parcheggio, resedi pavimentati intorno all'immobile, grande giardino, terreno agricolo adibito a oliveta con pozzo. Vista la posizione panoramica e vicina alle principali vie di comunicazione e città, l'immobile si presta per realizzare una struttura ricettiva per bed and breakfast o affitti turistici

 **380 m²**
SUPERFICIE

 **5**
STANZE

 **4**
BAGNI

 **€ 950.000**
PREZZO

CARATTERISTICHE



IC
IMMOBILIARE CHIANTIGIANA
di Filipponi Lauro

CONTATTI

Prenota una visita

Contattaci per maggiori informazioni
o per fissare un appuntamento.

 TELEFONO
3288937436

 EMAIL
info@immobiliarechiantigiana.it

 INDIRIZZO
VIA CHIANTIGIANA, 68, LASTRA A SIGNA, FIRENZE