



EUROSERVICE GROUP

AGENZIA — DOLO

DOLO — VENETO

ATTICO DI NUOVA COSTRUZIONE CON 4 CAMERE

€ 650.000

PREZZO

138 m²

METRI QUADRI

5

STANZE

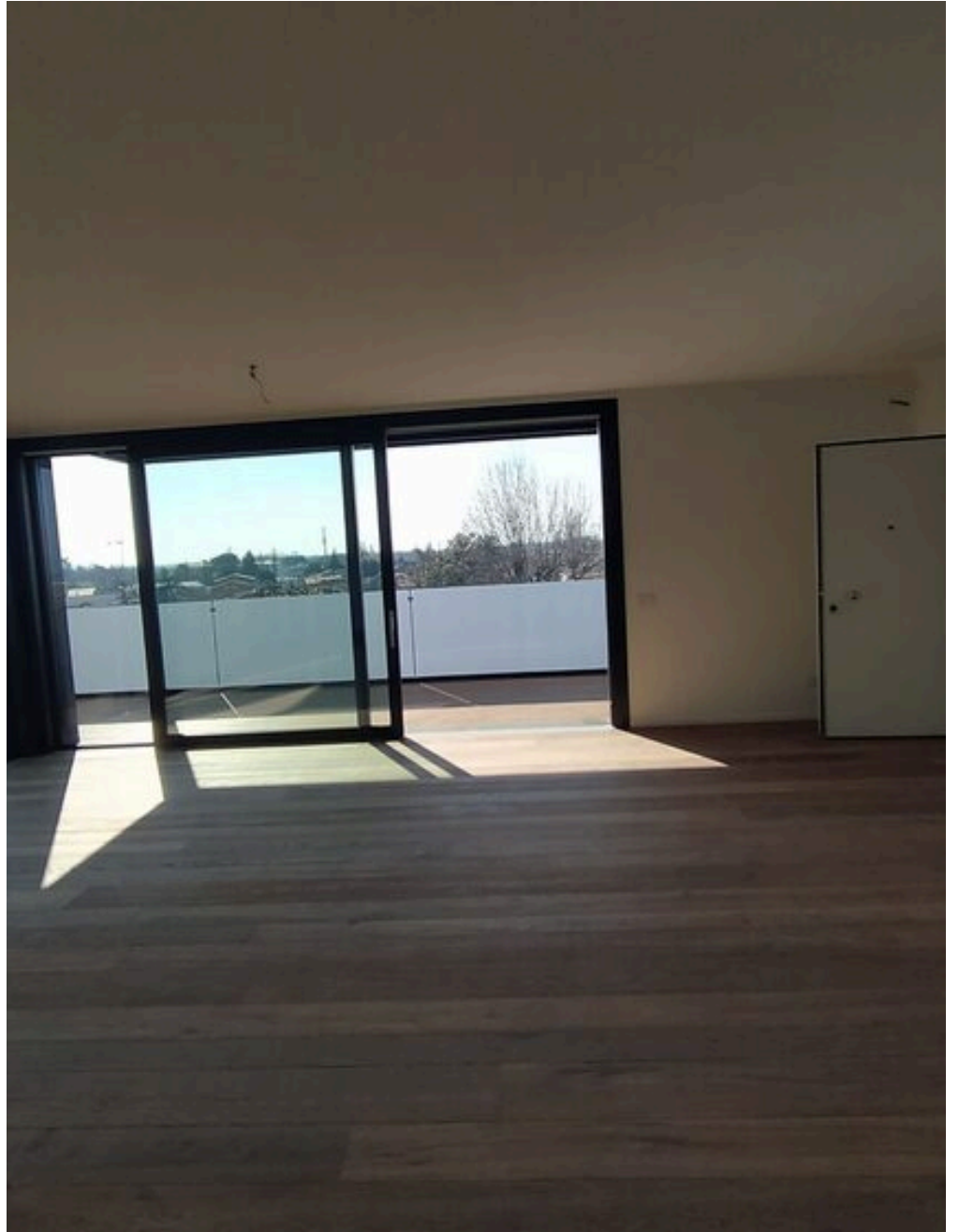

DESCRIZIONE

ATTICO DI NUOVA COSTRUZIONE CON 4 CAMERE

DOLO CENTRO: ultimo attico al quarto piano con splendida vista panoramica sul centro di Dolo. L'ingresso si apre su un luminoso soggiorno con angolo cottura, valorizzato da due grandi vetrate ad angolo che garantiscono un'eccellente illuminazione naturale durante tutto l'arco della giornata. L'intera zona giorno è circondata da un terrazzo abitabile, ideale per pranzi

all'aperto, momenti di relax e per vivere appieno gli spazi esterni. La zona notte è composta da quattro camere da letto e due bagni, offrendo comfort e funzionalità per famiglie numerose o per chi desidera ambienti versatili. La palazzina di recente costruzione garantisce comfort abitativo, massima privacy ed elevati standard di efficienza energetica. Rif. R094

 **138 m²**
SUPERFICIE

 **5**
STANZE

 **2**
BAGNI

 **€ 650.000**
PREZZO

CARATTERISTICHE



EUROSERVICE GROUP

CONTATTI

Prenota una visita

Contattaci per maggiori informazioni o per fissare un appuntamento.

 TELEFONO
3355295553

 EMAIL
burla@euroservice-group.com

 INDIRIZZO
Via Cairoli n. 18 B, DOLO, VENEZIA